defender

TRIFLES MAKE PERFECTION

Defender OutFit B730

Bluetooth headset user manual

Инструкция по эксплуатации беспроводной гарнитуры

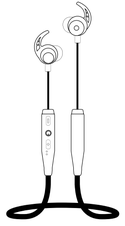

www.defender-global.com

SPECIFICATION
ХАРАКТЕРИСТИКИ

Product Model Название модели	**OutFit B730**
Operation range depends on operation environment and devices to which the headset is connected: Расстояние беспроводной связи (в зависимости от условий работы и устройств, к которым подключено)	**10 м** 10 м
USB Recharge Voltage Напряжение питания при зарядке через USB	**5 V** 5 В
Working current Рабочий ток	**20-30 mA** 20-30 мА
Frequency range Диапазон частот	**2.402-2.480GHz** 2.402-2.480ГГц
Output power Мощность динамиков	**2×20 mW** 2x20 мВт
Distortion factor Коэффициент искажения	**≤1%** ≤1%
SNR Отношение сигнал/шум	**≥95dB** ≥95дБ
Frequency response Частотная характеристика	**20Hz-20KHz** 20Hz-20KHz

PACKAGE CONTENTS
КОМПЛЕКТНОСТЬ

Headset, pcs Гарнитура, шт.	**1**
Micro USB charging cable, pcs Кабель зарядки (микро USB), шт.	**1**

1. FUNCTIONS
Функции

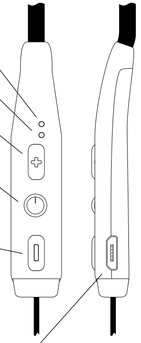

2. CHARGING
Зарядка

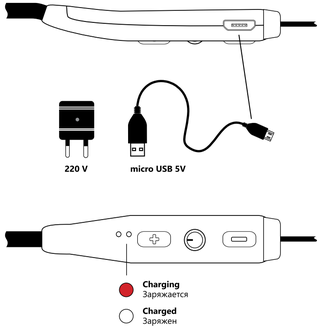

IMPORTANT
If headset is not used for more than three months, it must be charged in order to prevent internal battery malfunction.
Without any operation or Bluetooth connection the device will turn off automatically in 8 minutes.

ВАЖНО
Если гарнитура не используется более трех месяцев, то ее необходимо зарядить, чтобы аккумулятор не вышел из строя.
При отсутствии Bluetooth подключения устройство автоматически выключится через 8 минут.

3. CONNECTION
Соединение

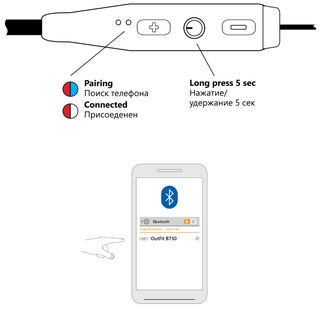

4. PHONE CALL
Телефонные звонки

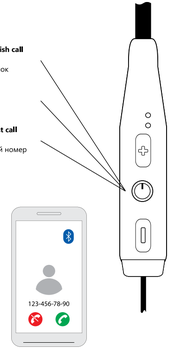

5. PLAY/PAUSE
Воспроизведение/пауза

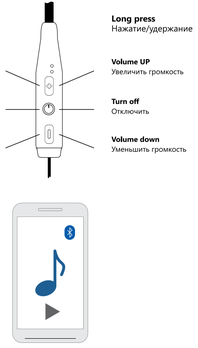

ARM Defender

Ասալվարտակ — խոնջի վերարտադրման սարք

Այցնոցիր նայտանայան

Զգուշություն! Զգայնություն մարտակոց ստեղծ, ինտերակտիվ կամ ինչպես մեր նոր սարքը, ինչպես մարտակոց ինչպես մեր նոր սարքը, ինչպես մարտակոց ինչպես մեր նոր սարքը, ինչպես մարտակոց

FR Des écouteurs sans fil avec un microphone

Déclaration de conformité

Le fonctionnement de Fapparell (des appareils) peut être affecté par d'importants champs statiques, électriques ou haute fréquence (installations radio, téléphones mobiles, four à micro-ondes, décharges électrostatiques). Si cela se produit, essayez d'éloigner les appareils provoquant les interférences.

Mise au rebut

Ne pas éliminer cet appareil dans les déchets ménagers municipaux non triés.

Les retourner au point de collecte désigné pour le recyclagy des WEEE. Se conduire ainsi aidera à préserver les ressources et à protéger l'environnement. Contacter votre revendeur ou les autorités locales pour de plus amples informations.

Règles et conditions de l'utilisation sûre et efficace du produit

Précautions:

1. N'utiliser le produit que selon sa destination directe.
2. Ne pas démonter. Ce produit ne contient pas de pièces qu'on peut réparer soi-même. Pour l'entretien ou le remplacement d'un produit défectueux, adressez-vous à la société-vendeur ou à un centre de service autorisé Defender. Lorsque vous recevez le produit, persuadez-vous de son intégrité et de l'absence d'objets qui se déplacent librement à son intérieur.
3. Le produit ne convient pas aux enfants de moins de 3 ans. Il peut contenir de petites pièces.
4. Ne pas laisser se trouver l'humidité sur le produit ou pénétrer dans son intérieur. Ne pas mettre le produit dans des liquides.
5. Ne pas exposer le produit à des vibrations et contraintes mécaniques qui peuvent mener à des accidents mécaniques du produit. En cas d'accidents mécaniques, aucune garantie n'est prévue.
6. Ne pas utiliser lorsque le produit a des détériorations visibles. Ne pas utiliser le produit notoirement défectueux.
7. Ne pas utiliser à des températures inférieures ou supérieures à celles recommandées (voir l'instruction d'utilisateur), en cas d'une humidité condensable aussi que dans un milieu agressif.
8. Ne pas mettre dans la bouche.
9. Ne pas utiliser le produit aux fins industrielles, médicales ou aux fins de production.
10. Si le produit est transporté à la température négative, il faut laisser réchauffer le produit dans un local (avec (+ 16-25 oC) pendant 3 heures avant l'exploitation.
11. Débrancher Fapparell chaque fois que vous ne l'utilisez pas pendant une longue période.
12. Ne pas utiliser Fapparell pendant la conduite d'un véhicule, s'il distrait l'attention, ainsi que dans les cas où le débranchement de Fapparell est prévu par la loi.

Plus d'informations sur les centres de service autorisés Defender sont disponibles sur le site **www.defender-global.com**

Made in China.

GEO უსადენო ყურსაცავები

შესაბამისობის დეკლარაცია

მოწყობილობის (მოწყობილობების) ფუნქციონირებაზე შეიძლება გავლენა მოახდინონ სტატიკურ, ელექტრულ ან მაღალსიხშირულ ველებმა (რადიოსადგურები, მობილური ტელეფონები, მიკროტალღოვანი ღუმელები, ელექტროსტატიკური განმუხტვები). ასეთ შემთხვევაში გაარკვიეთ მანძილი მოწყობილობებამდე, რომელიც იწვევს დაბრკოლებებს. ელექტრული ელექტროენერგია და ელექტრომოწყობილობის ფუძიდანაგები.

ეს ნიშანი საჭიროებენ

საქონელთა ელექტრული ან შეფუთვაზე შიშნშვა ისმა, რომ საქონელის ფუძიდანაგი ელექტრული ელექტროენერგიაზე ნარჩენებიან ეს ეროვნული ან ადგილობრივ ელექტრული ელექტროენერგიაზე ელექტრული ან ელექტრონული მოწყობილობის შეფუთვასა და ფუძიდანაგის.

ეს საქონელის ელექტრული ან ელექტრონული ეკონომიკური ნარჩენი და პირობები

სიფრთხილის ზომები

1. გამოიყენეთ საქონელი მხოლოდ ფანიშნულებისამებრ.
2. არ დაშალოთ. ადამიანი ნაკეთობა არ შეიძლება ნაწილებს, რომელიც გამოდგებიან ტექნიკურად საკეთილო ფუნქციონირებისა. ნაკეთობის შეკეთებისთვის ან მოსამსახურეობის ცვლა საკითხებზე მიმართეთ ფირმა-გამყიდველს ან Defender-ის აუტორიზებულ სერვის ცენტრს. საქონელის მიღებისას დარწმუნდეთ, რომ ის ფანიშნულია და არ არის ფაქ მიმდინარეობა ნაკეთობის შიგნით.
3. არ არის გათვალისწინებული ბავშვებისთვის 3 წლის ასაკამდე. შეიძლება შეიცავდეს წვრილი დეტალები.
4. არ დაუშვათ სიცხის მოხვედრა ნაკეთობაზე და ბის შიგნით. არ ჩაუოთ ნაკეთობა სითხეში.
5. არ დაუშვათ ნაკეთობის ვიბრაცია და მექანიკური დატვირთვა, რომელთა გამოიწვევენ საქონელის მექანიკურ ტაბანებს. შემთხვევრ დარღვევებისა ტაბანებზე, ანაზღაურება არ გაიცემა.
6. არ გამოიყენონ ნაკეთობა ხილული ფანიშნებების ფონის. არ ჩართოთ მოწყობილობა, თუ თქვენ ეჭვი გეპარებოთ, რომ ის ფანიშნებულია.
7. ნებადართული რეკომენდებულ ტემპერატურებზე მაღალ ან დაბალ ტემპერატურებზე (ან. მოსმენილ ინსტრუქციაა) კონდენსირებული სინესტისაგან და ანრეკალ ეროვნულ.
8. არ ჩაგოთ პირში.
9. არ გამოიყენონ მოწყობილობა საბეჭდმები, სამეფიციონო და საამრეწველო მიზნით .
10. იმ შემთხვევაში, თუ საქონელის ტრანსპორტირება მიიგება უარყოფიტი ტემპერატურაში, უმჯობესებულია ნიმ საქონელი ფიზიკ ნაბიჯებ ფიზიკ ოთახ ოთახში (+16-25 °C) 3 საათის განმავლობაში.
11. გამოიღეთ მოწყობილობა თავ არ ანთები ბის გამოიენების ხანგრძლივი ეროოს მანძილზე.
12. არ გამოიიენონ მოწყობილობა საატომობილო სამოგზაუროს ტარებისას, თუ მოწყობილობა ზეგზა- ფშლის ოტეკენ ფიზიკ ფიზიკ ანაზ ანაზ ეროოს ანაზ ანაზ ეროოს ანაზ ანაზ ეროოს

RO Garnitură fără fir

Declarație de concordanță

Asupra funcționării aparatului (aparatelor) pot să influențeze câmpurile statice, electrice și cele de frecvență înaltă (aparatura radio, telefoane celulare, cuptoarele cu microunde, descărcările de curent electric static). În cazul apariției acestora măriți distanța de la aparatul, care cauzează aceste tulburări.

Instrucțiuni pentru protecția mediului înconjurător

Din momentul aplicării directivelor europene 2002/96/UE în dreptul național sunt valabile următoarele: Aparatele electrice și electronice nu pot fi salubrizate cu gunoiul menajer. Consumatorul este obligat conform legii să predea aparatele electrice și electronice la sfârșitul duratei de utilizare la locurile de colectare publice sau instituțiile de unde au fost cumpărate. Detaliile sunt reglementate de către legislația țării respective. Simbolul de pe produs, în instrucțiile de utilizare sau pe ambalaj indică aceste reglementări. Prin reciclarea, revalorificarea materialelor sau alte forme de valorificare a aparatelor scoase din uz aduceți o contribuție importată la protecția mediului nostru înconjurător.

Regulile și condițiile de siguranță și folosire eficientă a produsului

Măsuri de precauție:

1. Produsul a se folosi numai cu scopul destinației directe.
2. Nu demontați. Acest aparat nu conține piese, care pot fi reparate separat. În ceea ce privește deservirea tehnică și shimbarea articulilor defect adresați-vă la vânzătorul autorizat sau la centrul autorizat de deservire tehnică Defender. La primirea produsului convingeți-vă dacă este integral și nu există în interiorul dânsului obiecte care se deplasează liber.
3. Nu este destinat copiilor sub 3 ani. Poate conține piese mici.
4. Nu admiteți accesul copiilor pe suprafața articolului sau în interiorul dânsului. Nu scufundați articolul în substanțe lichide.
5. Nu supuneți articolul sub influența vibrațiilor și a sarcinilor mecanice, care sunt capabile să aducă la deteriorarea mecanică a produsului. În cazul existenței deteriorărilor mecanice, produsul nu se folosește nici în caz de garanție.
6. Nu folosiți articolul în cazul prezenței deteriorărilor vizibile. Nu folosiți intenționat aparatul stând despre faptul că este deteriorat.
7. A nu se folosi la temperaturi mai reduse sau mai înalte de cele recomandate(vezi manualul de utilizare), în cazul apariției umezelii condensate, și de asemenea în medii agresive.
8. A nu se introduce în gură.
9. A nu se folosi articolul în scopuri industriale, medicinale sau de producție.
10. În cazul, în care transportarea produsului a fost efectuată la temperaturi negative, înainte de a începe exploatarea trebuie lăsat câteva ore pentru posibilitatea produsului de a se încălzi la temperatura încăperii (+16÷25°C) îndeluntgul a 3 ore.
11. Deconectați aparatul de fiecare dată, când nu planificați să îl folosiți o perioadă mai îndelungată de timp.
12. Nu folosiți aparatul în timpul conducerii mijlocului de transport, în cazul în care, aparatul distrage atenția, și de asemenea în acele cazuri, când deconectarea aparatului este prevăzută de legislație.

Informații detaliate despre centrele autorizate de deservire tehnică a companiei Defender sunt accesibile pe site-ul: **www.defender-global.com**

Produs în China.

RU Беспроводная гарнитура

Декларация соответствия

На функционирование устройства (устройств) могут повлиять статические, электрические или высокочастотные поля (радиоаппаратура, мобильные телефоны, микроволновые печи, электростатические разряды). В случае возникновения увеличите расстояние от устройства, вызывающего помехи.

Утилизация батареек, электрического и электронного оборудования

Этот знак на товаре, батарейках к товару или на упаковке означает, что товар не может быть утилизирован вместе с бытовыми отходами. Он должен быть доставлен в компанию по сбору и утилизации батарейки, электрическое и электронное оборудование.

Правила и условия безопасного и эффективного использования товара

Меры предосторожности:

1. Использовать товар только по прямому назначению.
2. Не разбирать. Данное изделие не содержит частей, подлежащих самостоятельному ремонту. По вопросам обслуживания и замены неисправного изделия обращайтесь к фирме-продавцу или в авторизованный сервисный центр Defender. При приеме товара убедитесь в его целостности и отсутствии внутри свободно перемещающихся предметов.
3. Не предназначено для детей до 3-х лет. Может содержать мелкие детали.
4. Не допускать попадания влаги на изделие и внутрь его. Не опускать изделие в жидкости.
5. Не подвергать изделие вибрациям и механическим нагрузкам, способным привести к механическим повреждениям товара. В случае наличия механических повреждений никаких гарантий на товар не дается.
6. Не использовать при видимых повреждениях изделия. Не пользоваться заведомо неисправным устройством.
8. Не использовать при температурах ниже или выше рекомендуемых (см. инструкцию пользователя), при возникновении конденсируемой влажности, а также в агрессивной среде.
9. Не брать в рот.
10. Не использовать изделие в промышленных, медицинских или производственных целях.
11. В случае, если транспортировка товара осуществлялась при отрицательных температурах, перед началом эксплуатации нужно дать товару согреться в теплом помещении (+16÷25 °С) в течение 3 часов.
12. Выключать устройство каждый раз, когда не планируется использовать его в течение длительного периода времени.
13. Не использовать устройство при вождении транспортного средства в случае, если устройство отвлекает внимание, а также в тех случаях, когда отключение устройства предусмотрено законом.

Сделано в Китае.

Уговорено в Чине.

SVK Bezdrôtová slúchadlá s mikrofónom

Vyhlásenie o zhode

Na fungovanie prístroja môžu vplývať statické, elektrické alebo vysokofrekvenčné polia (rádio aparatúra, mobilné telefóny, mikrovlnné rúry, elektrostatické výboje). V prípade vyskytnutia interferencií vzdiaľte prístroj od prístroja, ktorý vyvoláva poruchy.Not om miljöskydd

Utilizovane batérii, elektrických a elektronických prístrojov

Tento znak na výrobku, batériách pre výrobok alebo na balení označuje že sa výrobok nemôže utilizovať spolu s domácim odpadom. Tento musí byť odovzdaný v podniku, ktorý sa zaoberá zberom a utilizovaním batérií, elektrických a elektronických prístrojov.

Pravidlá a podmienky bezpečného a účinného použitia výrobku

Bezpečnostné opatrenia:

1. Výrobok používať výlučne podľa účelu.
2. Nerozoberajte. Tento výrobok neobsahuje časti, ktoré si môžete sami opraviť. V súvislosti s opravovaním a výmenou nefunkčného výrobku obráťte sa na firmu-predajcu alebo na oprávnené servisné centrum Defender. Pri prebieraní výrobku zistite jeho uceleenost a neprítomnosť voľne pohybujúcich častí v ňom.
3. Nie je určené pre deti do 3 rokov. Môže obsahovať drobné časti.
4. Nedovoliť aby vlhkosť vnikla do výrobku. Nenechávať výrobok v tekutine.
5. Nevyložiť výrobok vibráciám a mechanickým zťažiam, ktoré by mohli vyvolať mechanické poškodenia výrobku. V prípade existencie mechanických poškodení pre výrobok nie sú žiadne záruky.
6. Nepoužívať ak výrobok má zjavné poškodenia. Nepoužívať výrobok ak je jasné že je pokazený.
7. Nepoužívať pri teplotách nižších alebo vyšších od uvedených (viď Návod na použitie), v prípade vytvárania kondenzovanej vlhkosti, ani v agresívnom prostredí.
8. Neklásť do úst.
9. Nepoužívať výrobok pre priemyselné, zdravotnícke alebo výrobné účely.
10. V prípade že je výrobok prevážaný pri teplote nižšej od nuly, pred použitím ho treba nechať voľne zohriať v teplej miestnosti (+16÷25 °C) v trvani 3 hodiny.
11. Výrobok treba vypnúť v prípadoch keď sa nebude používať dlhší čas.
12. Nepoužívať výrobok počas jazdy motorových vozidlom a v prípadoch keď to pritahuje pozornosť vodičov, tiež v prípadoch keď je vypájanie výrobku určené podľa zákona.

Podrobnejšia informácia o oprávnených servisných strediskách Defender je dostupná na **www.defender-global.com**

SWE Trådlöst headset

Försäkran om överensstämmelse

Anordningens funktion kan påverkas av statiska, elektriska eller högfrekventa fält (radioutrustning, mobiltelefoner, mikrovågor, elektrostatiska urladdningar). Om störningar uppstår, öka avståndet från anordningen som orsakar problemen.

Not om miljöskydd

Efter implementeringen av EU direktiv 2002/96/EU i den nationella lagstiftningen, gäller följande: Elektriska och elektroniska apparater får inte avyttras med hushållsavfall. Konsumenter är skyldiga att återlämna elektriska och elektroniska apparater vid slutet av dess livslängd till, för detta ändamål, offentliga uppsamlingsplatser. Detaljer för detta definieras via den nationella lagstiftningen i respektive land. Denna symbol på produkten, instruktionsmanualen eller på förpackningen indikerar att produkten innefattas av denna bestämmelse. Genom återvinning och återanvändning av material bidrar du till att skydda miljön och din omgivning.

Regler och villkor för säker och effektiv användning av produkten

Säkerhetsåtgärder:

1. Använd produkten enbart för avsett ändamål.
2. Ta inte isär produkten. Den innehåller inga delar, som man själv kan reparera. För underhåll och utbyte av en defekt produkt kontakta vänligen företaget-återförsäljaren eller ett auktoriserat Defender-servicecenter. När du tar emot produkten, kontrollera dess integritet och attdet inte finns fritt rörliga objekt inuti.
3. Produkten är ej lämplig för barn under 3 år. Den kan innehålla små delar.
4. Låt ingen fukt komma på och in i produkten. Sänk inte ner produkten i vätskor.
5. Utsätt inte produkten för vibrationer och mekaniska påfrestningar som kan leda till mekaniska skador på produkten. Ingen garanti ges för produkter som fått mekaniska skador.
6. Använd inte produkten om den har synliga skador. Använd inte en uppenbart defekt produkt.
7. Använd inte produkten vid temperaturer under eller över de rekommenderade värdena (se användarhandboken), vid kondenserad fukt och i aggressiva miljöer.
8. Ta inte i munnen.
9. Använd inte produkten i industriella och medicinska ändamål.
10. Om produkten har transporterats vid låga temperaturer, låt den värmas upp i ett varmt rum (+ 16÷25 °C) under 3 timmar.
11. Stäng av anordningen varje gång, om du inte tänker använda den under en lång tid.
12. Använd inte anordningen medan du kör, om anordningen är störande, liksom i de fall då anordningen ska stängas av enligt lagen.

Mer information om auktoriserade Defender servicecenter finns på **www.defender-global.com**

Tillverkad i Kina.

TR Kablosuz aksesuar

Uygunluk Beyanı

Cihazları(n çalışması güçlü statik, elektrikli veya yüksek frekanslı alanlardan (radyo kurulumları, cep telefonlar, mikrodalgalar, elektrostatik yük boşalmları) etkilenebilir. Bu durumda, cihazları, arayüze sebep olacak şekilde bu alanlarla cihaz(lar) arasındaki mesafeyi artırmayı deneyin.

Pillerin, elektronik ve elektrikli ekipmanların bertaraf edilmesi

Ürün, ürünün pilleri veya ambalajı üzerindeki bu işaret, evsel atıklarla birlikte bertaraf edilemez. Pilleri, elektrikli ve elektronik cihazları toplayıp geri dönüşüme gönderen uygun bir firma tarafından toplanmalıdır.

Ürünün güvenli ve evrimli kullanımına yönelik koşul ve şartlar

Kullanım önlemleri:

1. Ürünü yalnızca kullanım amacına uygun bir şekilde kullanın.
2. Ürünü söküp parçalara ayırmayın. Bu üründe tamir edilebilir parçalar bulunmamaktadır. Bozuları bir parçanın bakımı veya yenisiyle değiştirilmesi gerektiğinde bayiye ya da yetkili Defender hizmet merkezine başvurun. Ürünü alırken sağlam olduğundan ve ürün içinde gevşek parça olmadığından emin olun.
3. yaşındaki çocukların ulaşamayacağı yerde muhafaza edin. Vutma riski olabilir.
4. Nemden uzak tutun. Ürünün sıvıyla temasından sakının.
5. Üründe mekanik hasara sebep olabilecek titreşimlerden ve mekanik basınçtan uzak tutun. Mekanik hasar garanti kapsamında değildir.
6. Ürünü hasar durumunda ürünü kullanmayın. Ürün gözle görülür şekilde hasarlı ise ürünü kullanmayın.
7. Ürünü nemli, buharlı ve benzeri uygunsuz ortamlarda tavsiye edilen sıcaklıklardan aşağıda veya yukarısında kullanmayın.
8. Ürünü ağzınıza sokmayın.
9. Ürünü endüstriyel, medikal veya üretim amaçlarıyla kullanmayın.
10. Ürün sevkiyatının sıfının altındaki sıcaklıklarda yapılması durumunda, ürün çalıştırılmadan önce 3 saat süreyle ılık bir ortamda (+16÷25°C veya 60-77°F) muhafaza edilmelidir.
11. Ürünü uzun süre kullanmayacaksanız kapalı tutunuz.
12. Dikkatinizi dağıtıyorsa ürünü araç kullanırken ve kanunen kapalı tutmanız gereken diğer durumlarda kullanmayın.

Yetkili Defender hizmet merkezleri hakkında ayrıntılı bilgi için web sitemizi ziyaret edin: **www.defender-global.com**

İmalat yeri Çin.

UKR Бездротова гарнітура

Декларація відповідності

На функціонування пристрою (пристроїв) можуть впливати статичні, електричні або високочастотні поля (радіоапаратура, мобільні телефони, мікрохвильові печі, електростатичні розряди, тощо). У випадку виникнення такого впливу збільшіть відстань від його джерела.

Утилізація батарейок, електричного і електронного устаткування

Ця позначка на виробі, батарейках до виробу або упаковці позначає, що виріб не можна утилізувати з побутовими відходами. Він повинен бути доставлений в місце по збору та заробітку зберігання, електричного та електронного устаткування.

Правила та умови безпечного та ефективного використання товару

Запобіжні заходи:

1. Використовувати товар тільки за прямим призначенням
2. Не розбирати. Даний пристрій не містить частин, що підлягають самостійному ремонту. Щодо обслуговування та заміни несправного виробу звертайтеся до фірми-продавця або в авторизований сервісний центр Defender. Під час прийняття товару впевніться в його цілісності та відсутності всередині предметів, що вільно переміщуються
3. Не передбачений для дітей віком до 3-х років. Може містити дрібні деталі
4. Запобігайте попадання вологи на виріб або всередину виробу. Не занурюйте виріб в рідину
5. Захищайте вироб на виробі від впливу механічних навантажень, що можуть привести до ушкодження виробу. Гарантія не надається на виріб, що має механічні пошкодження.
6. Не користуйтеся виробом, якщо він пошкоджений.
7. Не використовувати при температурі вище або нижче тої, що рекомендується в інструкції користувача, при виникненні конденсованої вологи, а також в агресивному середовищі
8. Не брати до рота
9. Не використовувати виріб за промисловим, медичним або виробничим призначенням
10. Якщо виріб транспортувався при температурі нижче 0 °С, то перед початком експлуатації потрібно витримати виріб при температурі не нижче +16 °С протягом 3-х годин.
11. Вимкніть пристрій кожного разу, якщо плануєтьте не використовувати його протягом довготривалого періоду
12. Не використовуйте пристрій під час управління транспортним засобом, якщо це відволікає увагу, а також у випадках, коли відключення пристрою передбачене законодавством.

Більш детальна інформація щодо авторизованих сервісних центрах Defender доступна на сайті **www.defender-global.com**

Призначення — пристрій для відтворення звуку

Термін придатності необмежений.
Гарантійний термін: 6 місяців.
Не потребує спеціальних умов зберігання.
Перелік авторизованих сервісних центрів дивіться на сайті Defender:
http://ua.defender-global.com/places/buy_list/service

Зроблено в Китаї.

UZB Simsiz garnitura

Muvofiqlik deklaratsiyasi

Qurilma (qurilmalar) ishlashiga statik, elektrik yoki yuqorichastotali maydon (radioapparatura, mobil telefonlar, mikroto'lqinli pechlar, elektrostatik razryadlar) ta'sir etishi mumkin. Shovqinlar yuzaga kelganda buni yaqina keltiruvchi qurilmadan masofani kattalashtiring.

Batareyka, elektrik va elektron uskunalarni utilizatsiya qilish

Mahsulotdagi, mahsulot ichida bo'lgan batareykadagi yoki qadoqdagi ushbu belgi mahsulot maishiy chiqindilar bilan birgalikda utilizatsiya qilinmadigini bildiradi. U batareyka, elektr va elektron uskunalarni yig'ish va utilizatsiyasi bilan shug'ullanuvchi kompaniyaga yetkazilishi lozim

Oldini olish choralari:

1. Mahsulotni o'zini maqsadida ishlatish
2. Qismlarga bo'linmang. Mazkur buyum mustaqil ta'mirlanishi mumkin bo'lgan qismlarga ega emas. Xizmat ko'rsatish va nosoz buyumni almashtirish masalasida firma-sotuvchi yoki Defender xizmat ko'rsatish markaziga murojaat etilsin. Mahsulotni qabul qilishda uning butunligi va ichida erkin harakatlanadigan buyumlar yo'qligiga ishonch hosil qiling.
3. 3 yoshgacha bo'lgan bolalarga mo'ljallanmagan. Mayda buyumlarga ega bo'lishi mumkin.
4. Buyumga va uning ichiga namlikni kirishiga yol qo'ylmasin. Suyuqlik ichiga buyum tushirilmasin
5. Buyumni mexanik shikastlanishiga olib keladigan vibratsiya va mexanik zo'riqishlarga yol qo'ylmasin. Mexanik shikastlanishlar yuzaga kelganda mahsulotga hech qanday kafolat berilmaydi
6. Buyumda ko'rinuvchi shikastlanishlar yuzaga kelganda ishlatilmasin. Oldindan ma'lum bo'lgan nosoz qurilmadan foydalanilmasin.
7. Kondensatsiyalangan namlik, vanna sal'biy muhit yuzaga kelganda tavsiya etilgan haroratdan past yoki yuqori darajada ishlatilmasin.
8. Og'iz bo'shlig'iga olmangan.
9. Buyumni sanoat, tibbiyot yoki ishlab chiqarish maqsadida ishlatilmasin.
10. Agar mahsulotni tashilishi manfiy haroratda olib borilgan bo'lsa, u holda mahsulotni ishlatishdan avval uni ilıq binoda (+16÷25 °C) 3 soat davomida isitish kerak.
11. Qurilmani ancha vaqtga ishlatishdagi rejalashtirilayotganda, uni o'chirib qo'yish lozim.
12. Agar qurilma transport vositasini boshqarishda diqqatni chalg'itsa, xamda qonunchilik tomonidan o'chrish ko'zda tutilgan bo'lsa undan foydalanmasin.

Rasmiy xizmat markazlari haqida batafsil ma'lumot **www.defender-global.com** da mavjud.

Xitoyda ishlab chiqarilgan.